

# SALA DE SITUAÇÃO

## Acompanhamento dos Principais Reservatórios - MG



Figura 1 - Situação dos Reservatórios do Sistema Integrado Nacional – Dados de 19/07/2018



Figura 2- Reservatórios no Estado de Minas Gerais

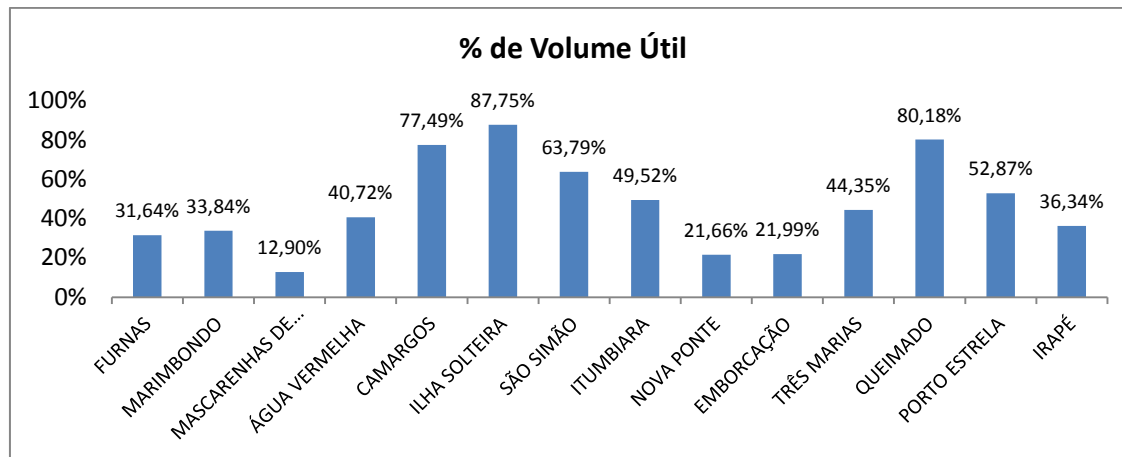

Figura 3 - Situação dos Reservatórios do Sistema Paraopeba – COPASA – Dados de 20/07/2018

# SALA DE SITUAÇÃO

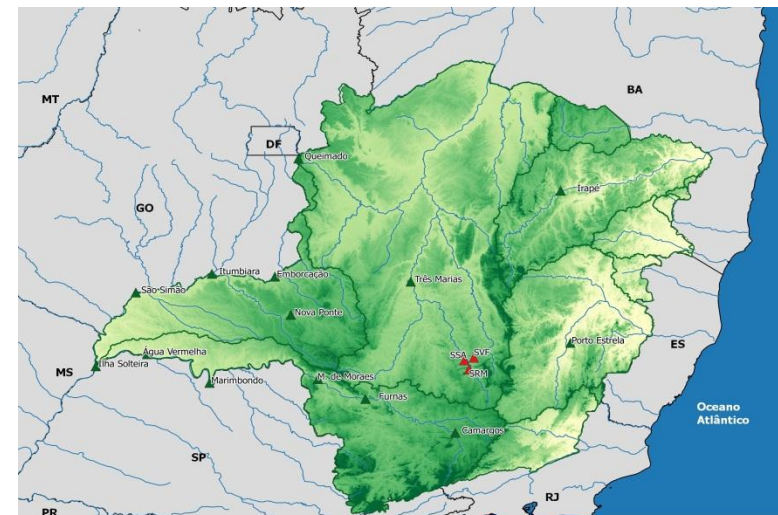
## Acompanhamento dos Principais Reservatórios - MG

Tabela 1- Reservatórios do Sistema Interligado Nacional – Dados de 19/07/2018

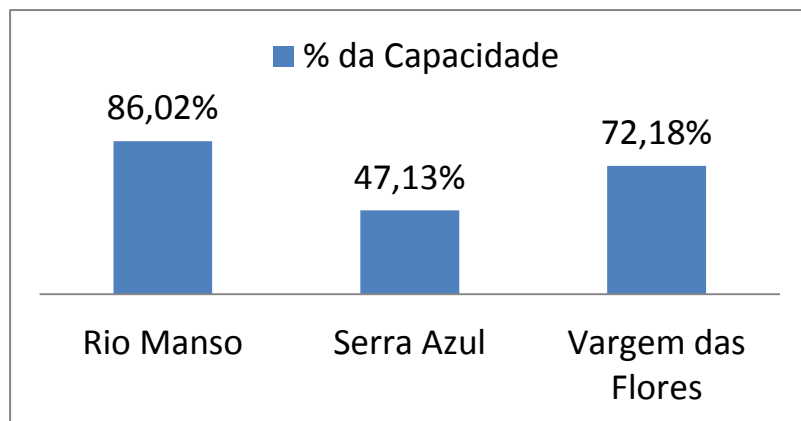
Bacia	Reservatório	Capacidade	Volume Útil Total (hm³)	Volume Morto Total (hm³)	Volume Armazenado (hm³)	% da Capacidade	Volume Útil Armazenado (hm³)	% do Volume Útil Total	Previsão de chuvas para região (para os próximos 7 dias)
GRANDE	FURNAS	22.950,00	17.217,00	5.733,00	11.180,30	48,72%	5.447,30	31,64%	-
	MARIMBONDO	6.150,00	5.260,00	890,00	2.670,00	43,41%	1.780,00	33,84%	-
	MASCARENHAS DE MORAIS	4.040,00	2.500,00	1.540,00	1.862,60	46,10%	322,60	12,90%	-
	ÁGUA VERMELHA	11.027,50	5.169,20	5.858,30	7.963,30	72,21%	2.105,00	40,72%	-
	CAMARGOS	792,00	672,00	120,00	640,7	80,90%	520,70	77,49%	-
PARANÁ	ILHA SOLTEIRA	21.059,30	5.515,50	15.543,80	20.383,80	96,79%	4.840,00	87,75%	-
PARANAÍBA	SÃO SIMÃO	12.540,00	5.540,00	7.000,00	10.533,80	84,00%	3.533,80	63,79%	-
	ITUMBIARA	17.027,00	12.454,00	4.573,00	10.739,90	63,08%	6.166,90	49,52%	-
	NOVA PONTE	12.792,00	10.380,00	2.412,00	4.660,10	36,43%	2.248,10	21,66%	-
	EMBORCAÇÃO	17.724,70	13.055,70	4.669,00	7.539,40	42,54%	2.870,40	21,99%	-
PARAOPEBA	TRÊS MARIAS	19.528,00	15.278,00	4.250,00	11.026,40	56,46%	6.776,40	44,35%	-
PARACATU	QUEIMADO	478,00	389,50	88,50	400,8	83,85%	312,30	80,18%	-
STO ANTÔNIO	PORTO ESTRELA	99,00	33,10	65,90	83,4	84,24%	17,50	52,87%	-
JEQUITINHONHA	IRAPÉ	5.963,90	3.692,80	2.271,20	3.613,20	60,58%	1.342,00	36,34%	-

Fonte: Agência Nacional de Águas, Sala de Situação. Relatório Diário da Situação Hidráulica – Hidrológica das Usinas hidrelétricas do SIN, Operador Nacional do Sistema.

Obs: Os dados utilizados para o boletim são brutos e estão sujeitos a consistência. Os dados são coletados diretamente do boletim de Acompanhamento dos Reservatórios do Sistema Interligado Nacional, emitido diariamente. Os dados são referentes ao dia anterior à data do boletim.

20/07/2018

# SALA DE SITUAÇÃO

## Acompanhamento dos Principais Reservatórios - MG

Tabela 2- Reservatório do Sistema Paraopeba – COPASA- Dados de 20/07/2018

Sistema Paraopeba							
Bacia	Reservatório	Capacidade	Volume			% da Capacidade	Capacidade Previsão de chuva para a região (para os próximos 7 dias)
			20/07/2016	20/07/2017	20/07/2018		
PARAOPEBA	Rio Manso	148.979.041,17	114.529.011,00	112.422.799,00	128.148.640,00	86,02%	-
	Serra Azul	87.942.447,73	29.595.863,00	27.248.450,00	41.445.426,00	47,13%	-
	Vargem das Flores	39.086.868,71	16.731.466,00	20.327.451,00	28.213.214,00	72,18%	-

Fonte: Companhia de Saneamento de Minas Gerais - COPASA - <http://www.copasatransparente.com.br> – Acesso 20/07/2018

20/07/2018