

SALA DE SITUAÇÃO

Acompanhamento dos Principais Reservatórios - MG



Figura 1 - Situação dos Reservatórios do Sistema Integrado Nacional – Dados de 04/09/2018



Figura 2- Reservatórios no Estado de Minas Gerais

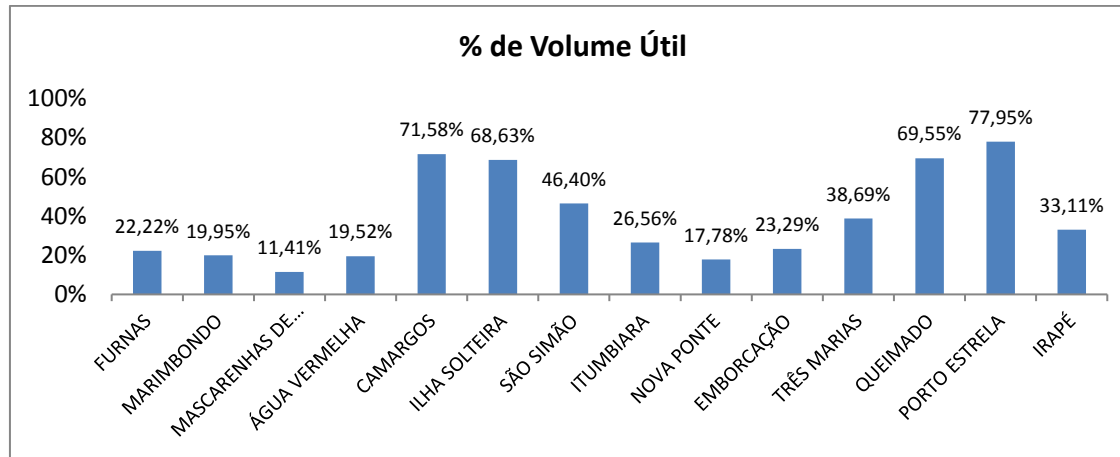

Figura 3 - Situação dos Reservatórios do Sistema Paraopeba – COPASA – Dados de 06/09/2018

SALA DE SITUAÇÃO

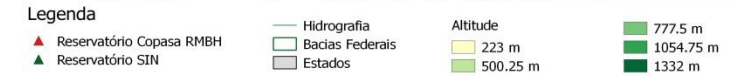
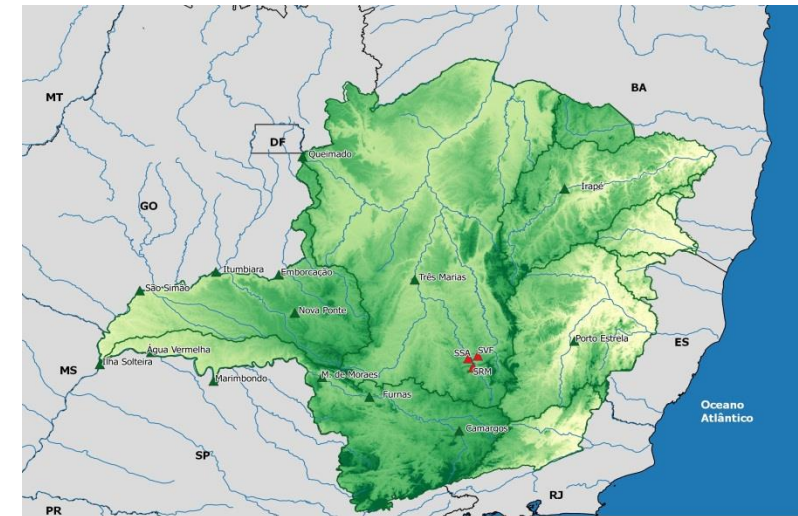
Acompanhamento dos Principais Reservatórios - MG

Tabela 1- Reservatórios do Sistema Interligado Nacional – Dados de 04/09/2018

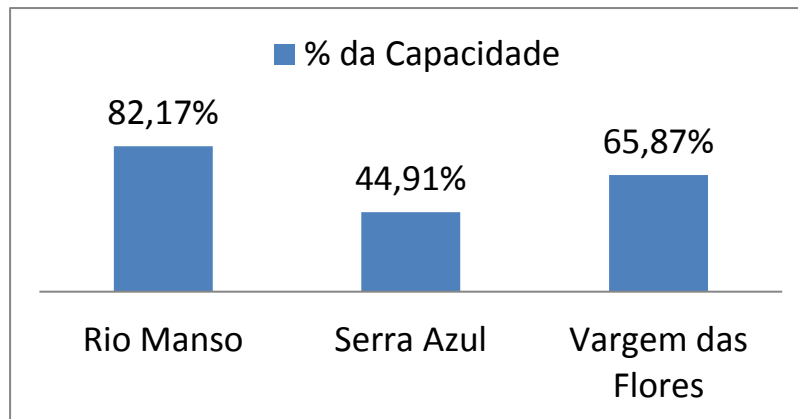
Bacia	Reservatório	Capacidade	Volume Útil Total (hm³)	Volume Morto Total (hm³)	Volume Armazenado (hm³)	% da Capacidade	Volume Útil Armazenado (hm³)	% do Volume Útil Total	Previsão de chuvas para região (para os próximos 7 dias)
GRANDE	FURNAS	22.950,00	17.217,00	5.733,00	9.558,30	41,65%	3.825,30	22,22%	0,0
	MARIMBONDO	6.150,00	5.260,00	890,00	1.939,60	31,54%	1.049,60	19,95%	0,0
	MASCARENHAS DE MORAIS	4.040,00	2.500,00	1.540,00	1.825,30	45,18%	285,30	11,41%	0,0
	ÁGUA VERMELHA	11.027,50	5.169,20	5.858,30	6.867,20	62,27%	1.008,90	19,52%	0,0
	CAMARGOS	792,00	672,00	120,00	601,00	75,88%	481,00	71,58%	0,6
PARANÁ	ILHA SOLTEIRA	21.059,30	5.515,50	15.543,80	19.329,20	91,78%	3.785,40	68,63%	0,0
PARANAÍBA	SÃO SIMÃO	12.540,00	5.540,00	7.000,00	9.570,60	76,32%	2.570,60	46,40%	0,0
	ITUMBIARA	17.027,00	12.454,00	4.573,00	7.881,00	46,29%	3.308,00	26,56%	0,0
	NOVA PONTE	12.792,00	10.380,00	2.412,00	4.258,00	33,29%	1.846,00	17,78%	0,0
	EMBORCAÇÃO	17.724,70	13.055,70	4.669,00	7.710,10	43,50%	3.041,10	23,29%	0,0
PARAOPEBA	TRÊS MARIAS	19.528,00	15.278,00	4.250,00	10.160,80	52,03%	5.910,80	38,69%	0,0
PARACATU	QUEIMADO	478,00	389,50	88,50	359,4	75,19%	270,90	69,55%	0,0
STO ANTÔNIO	PORTO ESTRELA	99,00	33,10	65,90	91,7	92,63%	25,80	77,95%	2,2
JEQUITINHONHA	IRAPÉ	5.963,90	3.692,80	2.271,20	3.494,00	58,59%	1.222,80	33,11%	3,7

Fonte: Agência Nacional de Águas, Sala de Situação. Relatório Diário da Situação Hidráulica – Hidrológica das Usinas hidrelétricas do SIN, Operador Nacional do Sistema.

Obs: Os dados utilizados para o boletim são brutos e estão sujeitos a consistência. Os dados são coletados diretamente do boletim de Acompanhamento dos Reservatórios do Sistema Interligado Nacional, emitido diariamente. Os dados são referentes ao dia anterior à data do boletim.

06/09/2018

SALA DE SITUAÇÃO

Acompanhamento dos Principais Reservatórios - MG

Tabela 2- Reservatório do Sistema Paraopeba – COPASA- Dados de 06/09/2018

Sistema Paraopeba							
Bacia	Reservatório	Capacidade	Volume			% da Capacidade	Capacidade Previsão de chuva para a região (para os próximos 7 dias)
			06/09/2016	06/09/2017	06/09/2018		
PARAOPEBA	Rio Manso	148.979.041,17	111.379.605,00	106.261.643,00	122.413.994,00	82,17%	0,0
	Serra Azul	87.942.447,73	27.590.749,00	22.260.406,00	39.492.794,00	44,91%	0,0
	Vargem das Flores	39.086.868,71	14.336.435,00	16.950.665,00	25.746.222,00	65,87%	0,0

Fonte: Companhia de Saneamento de Minas Gerais - COPASA - <http://www.copasatransparente.com.br> – Acesso 06/09/2018

06/09/2018