

SALA DE SITUAÇÃO

Acompanhamento dos Principais Reservatórios - MG



Figura 1 - Situação dos Reservatórios do Sistema Integrado Nacional – Dados de 27/09/2018



Figura 2- Reservatórios no Estado de Minas Gerais

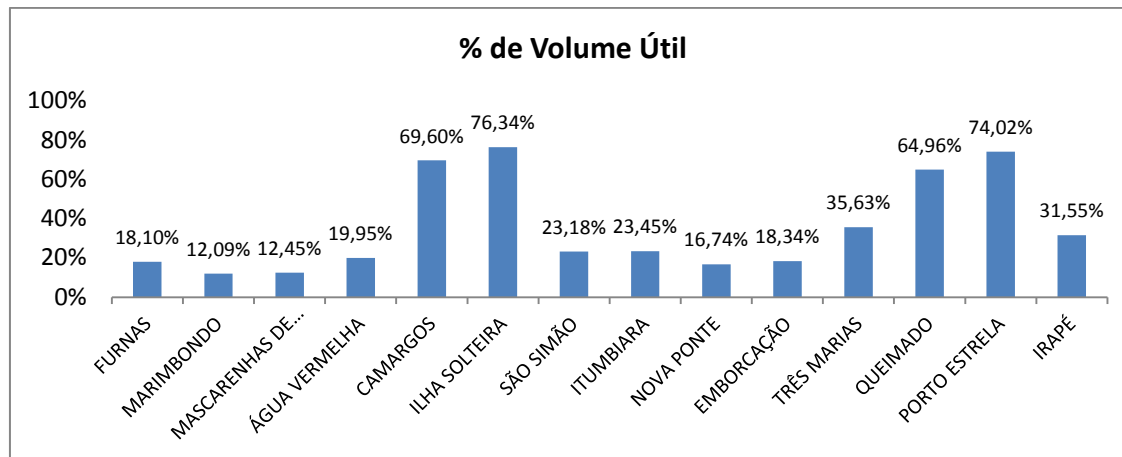

Figura 3 - Situação dos Reservatórios do Sistema Paraopeba – COPASA – Dados de 28/09/2018

SALA DE SITUAÇÃO

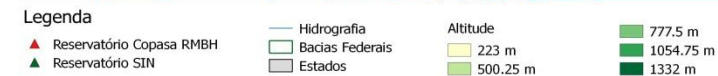
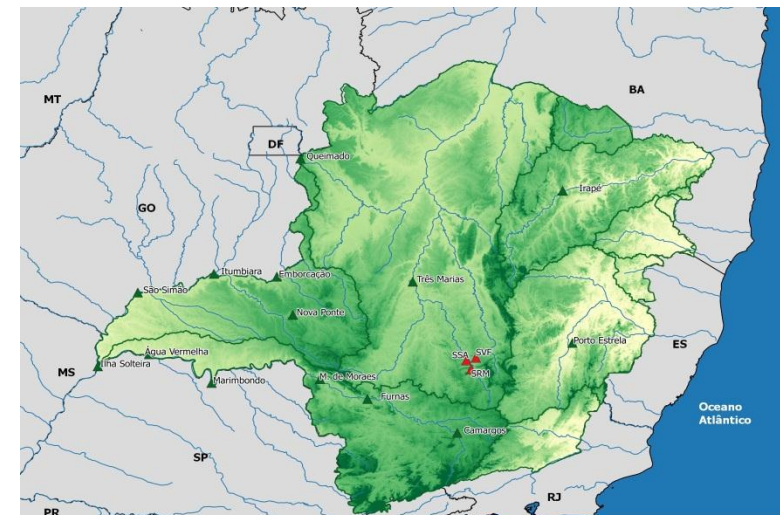
Acompanhamento dos Principais Reservatórios - MG

Tabela 1- Reservatórios do Sistema Interligado Nacional – Dados de 27/09/2018

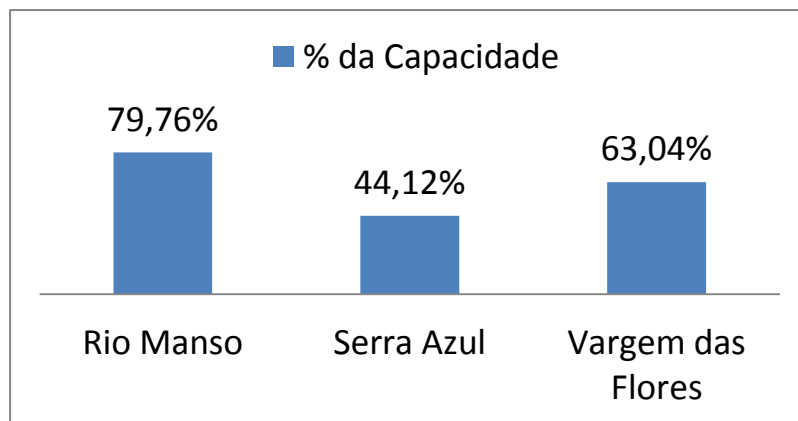
Bacia	Reservatório	Capacidade	Volume Útil Total (hm³)	Volume Morto Total (hm³)	Volume Armazenado (hm³)	% da Capacidade	Volume Útil Armazenado (hm³)	% do Volume Útil Total	Previsão de chuvas para região (para os próximos 7 dias)
GRANDE	FURNAS	22.950,00	17.217,00	5.733,00	8.850,00	38,56%	3.117,00	18,10%	-
	MARIMBONDO	6.150,00	5.260,00	890,00	1.526,00	24,81%	636,00	12,09%	-
	MASCARENHAS DE MORAIS	4.040,00	2.500,00	1.540,00	1.851,20	45,82%	311,20	12,45%	-
	ÁGUA VERMELHA	11.027,50	5.169,20	5.858,30	6.889,40	62,47%	1.031,10	19,95%	-
	CAMARGOS	792,00	672,00	120,00	587,7	74,20%	467,70	69,60%	-
PARANÁ	ILHA SOLTEIRA	21.059,30	5.515,50	15.543,80	19.754,40	93,80%	4.210,60	76,34%	-
PARANAÍBA	SÃO SIMÃO	12.540,00	5.540,00	7.000,00	8.284,20	66,06%	1.284,20	23,18%	-
	ITUMBIARA	17.027,00	12.454,00	4.573,00	7.493,00	44,01%	2.920,00	23,45%	-
	NOVA PONTE	12.792,00	10.380,00	2.412,00	4.149,10	32,44%	1.737,10	16,74%	-
	EMBORCAÇÃO	17.724,70	13.055,70	4.669,00	7.063,50	39,85%	2.394,50	18,34%	-
PARAOPEBA	TRÊS MARIAS	19.528,00	15.278,00	4.250,00	9.693,00	49,64%	5.443,00	35,63%	-
PARACATU	QUEIMADO	478,00	389,50	88,50	341,5	71,44%	253,00	64,96%	-
STO ANTÔNIO	PORTO ESTRELA	99,00	33,10	65,90	90,4	91,31%	24,50	74,02%	-
JEQUITINHONHA	IRAPÉ	5.963,90	3.692,80	2.271,20	3.436,20	57,62%	1.165,00	31,55%	-

Fonte: Agência Nacional de Águas, Sala de Situação. Relatório Diário da Situação Hidráulica – Hidrológica das Usinas hidrelétricas do SIN, Operador Nacional do Sistema.

Obs: Os dados utilizados para o boletim são brutos e estão sujeitos a consistência. Os dados são coletados diretamente do boletim de Acompanhamento dos Reservatórios do Sistema Interligado Nacional, emitido diariamente. Os dados são referentes ao dia anterior à data do boletim.

28/09/2018

SALA DE SITUAÇÃO

Acompanhamento dos Principais Reservatórios - MG

Tabela 2- Reservatório do Sistema Paraopeba – COPASA- Dados de 28/09/2018

Sistema Paraopeba							
Bacia	Reservatório	Capacidade	Volume			% da Capacidade	Capacidade Previsão de chuva para a região (para os próximos 7 dias)
			28/09/2016	28/09/2017	28/09/2018		
PARAOPEBA	Rio Manso	148.979.041,17	109.499.704,00	98.928.737,00	118.821.510,00	79,76%	-
	Serra Azul	87.942.447,73	26.371.494,00	19.256.831,00	38.798.478,00	44,12%	-
	Vargem das Flores	39.086.868,71	13.600.627,00	15.004.542,00	24.640.924,00	63,04%	-

Fonte: Companhia de Saneamento de Minas Gerais - COPASA - <http://www.copasatransparente.com.br> – Acesso 28/09/2018

28/09/2018