

# SALA DE SITUAÇÃO

## Acompanhamento dos Principais Reservatórios - MG



Figura 1 - Situação dos Reservatórios do Sistema Integrado Nacional – Dados de 14/09/2018



Figura 2- Reservatórios no Estado de Minas Gerais

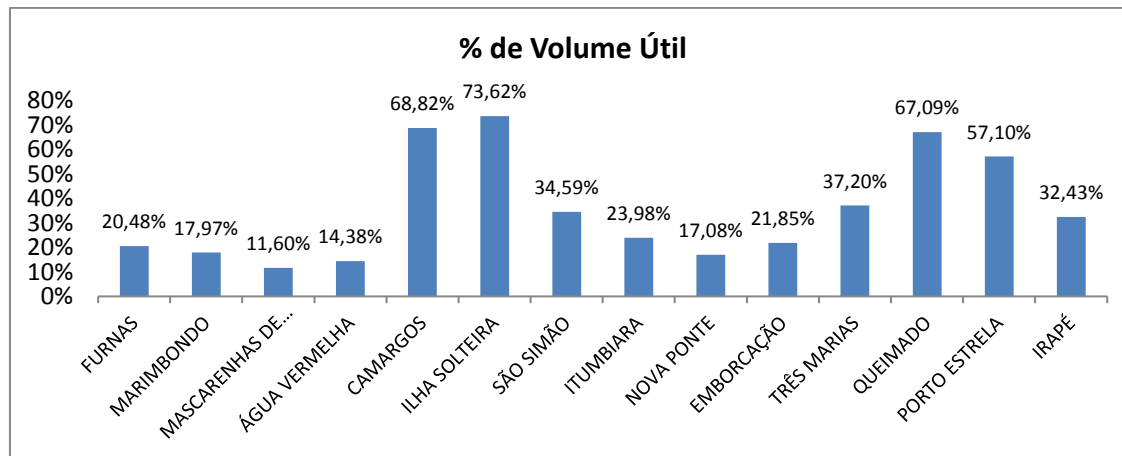

Figura 3 - Situação dos Reservatórios do Sistema Paraopeba – COPASA – Dados de 14/09/2018

# SALA DE SITUAÇÃO

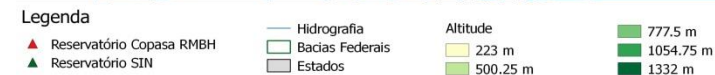
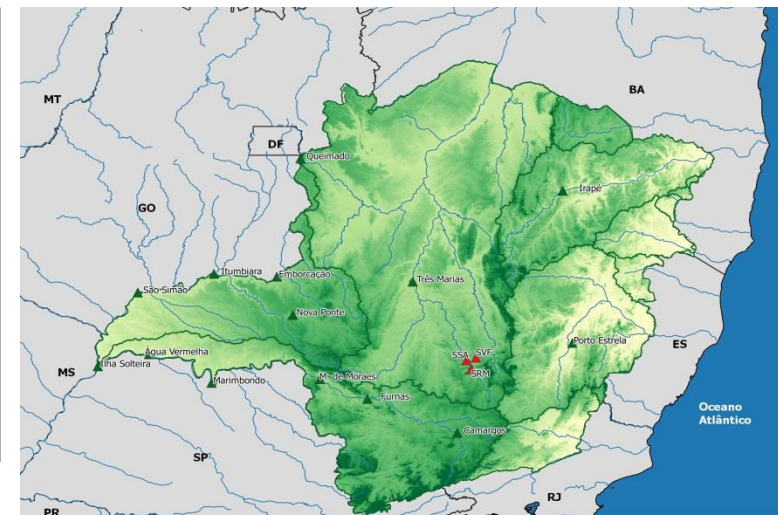
## Acompanhamento dos Principais Reservatórios - MG

Tabela 1- Reservatórios do Sistema Interligado Nacional – Dados de 14/09/2018

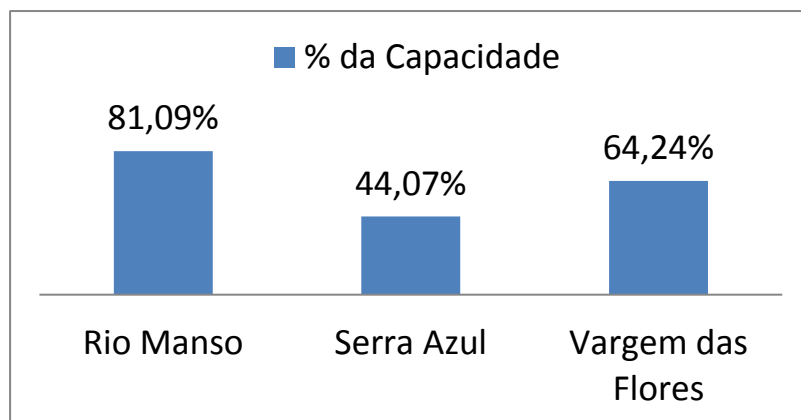
Bacia	Reservatório	Capacidade	Volume Útil Total (hm³)	Volume Morto Total (hm³)	Volume Armazenado (hm³)	% da Capacidade	Volume Útil Armazenado (hm³)	% do Volume Útil Total	Previsão de chuvas para região (para os próximos 7 dias)
GRANDE	FURNAS	22.950,00	17.217,00	5.733,00	9.259,90	40,35%	3.526,90	20,48%	-
	MARIMBONDO	6.150,00	5.260,00	890,00	1.835,10	29,84%	945,10	17,97%	-
	MASCARENHAS DE MORAIS	4.040,00	2.500,00	1.540,00	1.830,10	45,30%	290,10	11,60%	-
	ÁGUA VERMELHA	11.027,50	5.169,20	5.858,30	6.601,70	59,87%	743,40	14,38%	-
	CAMARGOS	792,00	672,00	120,00	582,5	73,55%	462,50	68,82%	-
PARANÁ	ILHA SOLTEIRA	21.059,30	5.515,50	15.543,80	19.604,50	93,09%	4.060,70	73,62%	-
PARANAÍBA	SÃO SIMÃO	12.540,00	5.540,00	7.000,00	8.916,50	71,10%	1.916,50	34,59%	-
	ITUMBIARA	17.027,00	12.454,00	4.573,00	7.558,90	44,39%	2.985,90	23,98%	-
	NOVA PONTE	12.792,00	10.380,00	2.412,00	4.184,70	32,71%	1.772,70	17,08%	-
	EMBORCAÇÃO	17.724,70	13.055,70	4.669,00	7.521,30	42,43%	2.852,30	21,85%	-
PARAOPEBA	TRÊS MARIAS	19.528,00	15.278,00	4.250,00	9.933,20	50,87%	5.683,20	37,20%	-
PARACATU	QUEIMADO	478,00	389,50	88,50	349,8	73,18%	261,30	67,09%	-
STO ANTÔNIO	PORTO ESTRELA	99,00	33,10	65,90	84,8	85,66%	18,90	57,10%	-
JEQUITINHONHA	IRAPÉ	5.963,90	3.692,80	2.271,20	3.468,80	58,16%	1.197,60	32,43%	-

Fonte: Agência Nacional de Águas, Sala de Situação. Relatório Diário da Situação Hidráulica – Hidrológica das Usinas hidrelétricas do SIN, Operador Nacional do Sistema.

Obs: Os dados utilizados para o boletim são brutos e estão sujeitos a consistência. Os dados são coletados diretamente do boletim de Acompanhamento dos Reservatórios do Sistema Interligado Nacional, emitido diariamente. Os dados são referentes ao dia anterior à data do boletim.

14/09/2018

# SALA DE SITUAÇÃO

## Acompanhamento dos Principais Reservatórios - MG

Tabela 2- Reservatório do Sistema Paraopeba – COPASA- Dados de 14/09/2018

Sistema Paraopeba							
Bacia	Reservatório	Capacidade	Volume			% da Capacidade	Capacidade Previsão de chuva para a região (para os próximos 7 dias)
			14/09/2016	14/09/2017	14/09/2018		
PARAOPEBA	Rio Manso	148.979.041,17	110.530.972,00	103.988.660,00	120.808.325,00	95,2%	-
	Serra Azul	87.942.447,73	27.112.313,00	21.228.757,00	38.755.360,00	48,3%	-
	Vargem das Flores	39.086.868,71	13.909.433,00	16.297.783,00	25.111.089,00	78,8%	-

Fonte: Companhia de Saneamento de Minas Gerais - COPASA - <http://www.copasatransparente.com.br> – Acesso 14/09/2018

14/09/2018