

# SALA DE SITUAÇÃO

## Monitoramento Hidrológico de Minas Gerais

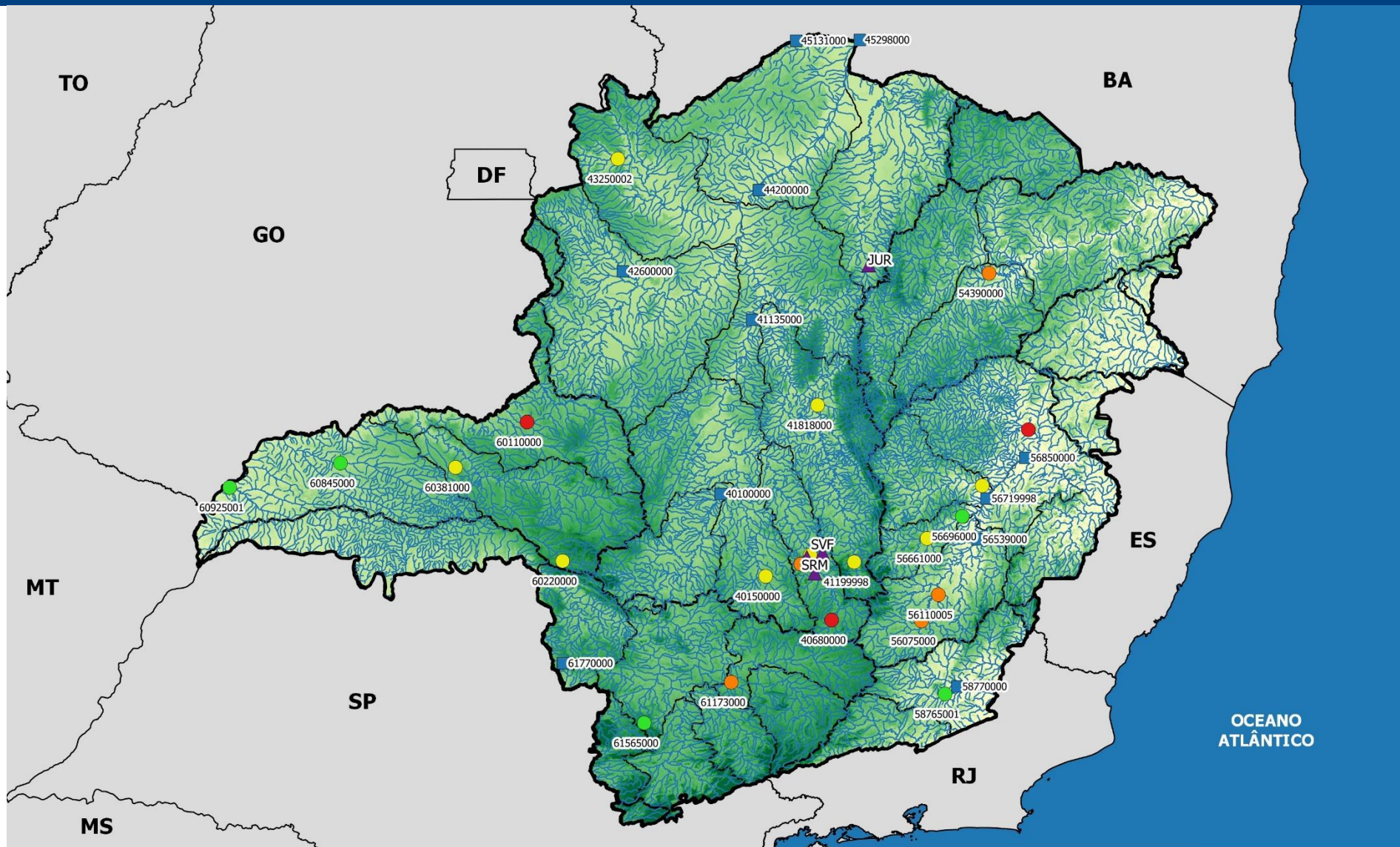

Legenda:

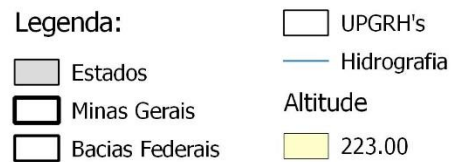

Estacoes\_Estaduais



Estações em Rios Federais

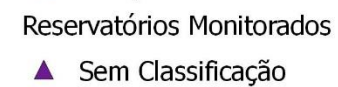

## SALA DE SITUAÇÃO

## Monitoramento Hidrológico de Minas Gerais

## 1- Monitoramento dos Rios Estaduais – Classificação conforme critérios da DN CERH-MG nº49/2015

SÃO FRANCISCO												
Código	Nome da Estação	Rio	Q <sub>7,10</sub> (m <sup>3</sup> /s)	200% Q <sub>7,10</sub> (m <sup>3</sup> /s)	06/09/18	07/09/18	08/09/18	09/09/18	10/09/18	11/09/18	12/09/18	Estado
40800001	Ponte Nova do Paraopeba	Paraopeba	15,41	30,82	26,69	26,67	26,67	26,62	26,67	26,73	26,71	Atenção
40680000	Entre Rios de Minas	Brumado	1,58	3,16	0,79	0,77	0,76	0,74	0,73	0,72	0,72	Restrição
41199998	Honório Bicalho-Montante	das Velhas	10,25	20,5	10,90	10,90	10,40	11,10	10,40	10,90	10,40	Atenção
Código	Nome da Estação	Rio	Q <sub>7,10</sub> (m <sup>3</sup> /s)	200% Q <sub>7,10</sub> (m <sup>3</sup> /s)	22/08/18	23/08/18	24/08/18	25/08/18	26/08/18	27/08/18	28/08/18	Estado
40150000	Carmo do Cajuru	Pará	9,87	19,74	16,41	10,00	5,43	5,22	5,00	5,00	4,89	Atenção
Código	Nome da Estação	Rio	Q <sub>7,10</sub> (m <sup>3</sup> /s)	200% Q <sub>7,10</sub> (m <sup>3</sup> /s)	07/08/18	08/08/18	09/08/18	10/08/18	11/08/18	12/08/18	13/08/18	Estado
41818000	Santo Hipólito	das Velhas	45,5	91	42,50	58,00	68,00	59,00	59,00	55,50	46,50	Atenção
Código	Nome da Estação	Rio	Q <sub>7,10</sub> (m <sup>3</sup> /s)	200% Q <sub>7,10</sub> (m <sup>3</sup> /s)	27/08/18	28/08/18	29/08/18	30/08/18	31/08/18	01/09/18	02/09/18	Estado
43250002	Buritis Jusante	Urucuia	2,1	4,14	2,88	2,88	2,88	2,69	2,69	2,50	2,50	Atenção
Código	Nome da Estação	Rio	Q <sub>7,10</sub> (m <sup>3</sup> /s)	200% Q <sub>7,10</sub> (m <sup>3</sup> /s)	20/08/18	21/08/18	22/08/18	23/08/18	24/08/18	25/08/18	26/08/18	Estado
40811100	Jardim	Serra Azul	0,15	0,3	0,12	0,12	0,09	0,09	0,09	0,09	0,09	Alerta

PARAÍBA DO SUL												
Código	Nome da Estação	Rio	Q <sub>7,10</sub> (m <sup>3</sup> /s)	200% Q <sub>7,10</sub> (m <sup>3</sup> /s)	06/09/18	07/09/18	08/09/18	09/09/18	10/09/18	11/09/18	12/09/18	Estado
58765001	Usina Maurício	Novo	4,35	8,7	0,34	3,77	9,10	9,15	9,14	9,22	9,25	Normal



## SALA DE SITUAÇÃO

## Monitoramento Hidrológico de Minas Gerais

PARANAÍBA												
Código	Nome da Estação	Rio	Q7,10 (m³/s)	200% Q7,10 (m³/s)	17/08/18	18/08/18	19/08/18	20/08/18	21/08/18	22/08/18	23/08/18	Estado
60110000	Abadia dos Dourados	Dourados	2,8	5,68	0,38	0,46	0,30	0,46	0,38	0,30	0,10	Restrição
Código	Nome da Estação	Rio	Q7,10 (m³/s)	200% Q7,10 (m³/s)	27/08/18	28/08/18	29/08/18	30/08/18	31/08/18	01/09/18	02/09/18	Estado
60381000	Faz. Letreiro	Uberabinha	2,7	5,36	4,00	4,00	4,25	4,69	3,94	3,78	3,63	Atenção
Código	Nome da Estação	Rio	Q7,10 (m³/s)	200% Q7,10 (m³/s)	20/08/18	21/08/18	22/08/18	23/08/18	24/08/18	25/08/18	26/08/18	Estado
60925001	Ponte São Domingos	São Domingos	1,7	3,34	10,93	10,93	10,37	10,37	10,37	12,13	13,61	Normal
Código	Nome da Estação	Rio	Q7,10 (m³/s)	200% Q7,10 (m³/s)	25/08/18	26/08/18	27/08/18	28/08/18	29/08/18	30/08/18	31/08/18	Estado
60220000	Desemboque	Araguari	6,4	12,74	9,13	9,35	9,35	9,35	8,92	8,92	8,92	Atenção
60845000	Ituiutaba	Tijuco	9,6	19,2	37,25	35,25	27,75	26,50	26,50	25,00	26,00	Normal

JEQUITINHONHA												
Código	Nome da Estação	Rio	Q7,10 (m³/s)	200% Q7,10 (m³/s)	13/08/18	14/08/18	15/08/18	16/08/18	17/08/18	18/08/18	19/08/18	Estado
54390000	Pega	Araçuaí	11,6	23,2	9,53	8,52	8,13	6,88	6,88	6,72	6,56	Alerta

# SALA DE SITUAÇÃO

## Monitoramento Hidrológico de Minas Gerais

SÃO FRANCISCO - Reservatórios COPASA - RMBH				
Sistema	Reservatório	Municípios Abrangidos	Volume atual (m³) (13/09/18)	Estado
Paraopeba	Rio Manso	Crucilândia, Bonfim, Brumadinho, Rio Manso e Itatiaiuçu.	121.008.243	-
	Serra Azul	Itaúna, Mateus Leme, Igarapé e Juatuba.	38.884.813	-
	Vargem das Flores	Betim e Contagem.	25.189.964	-

LEGENDA				
Normal	Atenção	Alerta	Restrição	DI – Dados Indisponíveis

# SALA DE SITUAÇÃO

## Monitoramento Hidrológico de Minas Gerais

### 2- Monitoramento dos rios da União

Os critérios definidos na DN CERH-MG n°49/2015 quanto ao estado de escassez hídrica e restrição de uso só podem ser aplicados aos rios estaduais, nos quais a vazão mínima de referência é a Q7,10. Esta classificação não pode ser aplicada aos rios União devido a vazão mínima de referência ser a Q95.

Estações em Rios Federais – São Francisco											
Código	Nome	Rio	Q7,10 (m³/s)	Q95 (m³/s)*	13/08/18	14/08/18	15/08/18	16/08/18	17/08/18	18/08/18	19/08/18
40100000	Porto das Andorinhas	São Francisco	35,72	51,20	51,48	49,26	48,15	46,67	45,19	43,70	42,22
Código	Nome	Rio	Q7,10 (m³/s)	Q95 (m³/s)*	10/08/18	11/08/18	12/08/18	13/08/18	14/08/18	15/08/18	16/08/18
41135000	Pirapora Barreiro	São Francisco	317,00	426	287,50	287,50	287,50	287,50	287,50	287,50	287,50
Código	Nome	Rio	Q7,10 (m³/s)	Q95 (m³/s)*	27/08/18	28/08/18	29/08/18	30/08/18	31/08/18	01/09/18	02/09/18
42600000	Porto dos Poções	Preto	13,18	21,3	20,74	20,74	20,56	20,37	20,00	19,63	19,07
Código	Nome	Rio	Q7,10 (m³/s)	Q95(m³/s)*	07/08/18	08/08/18	09/08/18	10/08/18	11/08/18	12/08/18	13/08/18
45131000	São Gonçalo	Carinhanha	34,79	40,1	25,93	25,93	25,93	25,93	25,93	25,93	25,93
Código	Nome	Rio	Q7,10 (m³/s)	Q95(m³/s)*	06/09/18	07/09/18	08/09/18	09/09/18	10/09/18	11/09/18	12/09/18
44200000	São Francisco	São Francisco	337,00	534	330,37	330,37	323,78	323,78	323,78	323,78	320,51
Código	Nome	Rio	Q7,10 (m³/s)	Q95 (m³/s)*	14/08/18	15/08/18	16/08/18	17/08/18	18/08/18	19/08/18	20/08/18
45298000	Carinhanha	São Francisco	482,00	645	446,88	451,88	462,19	469,38	466,25	469,38	469,38

# SALA DE SITUAÇÃO

## Monitoramento Hidrológico de Minas Gerais

Estações em Rios Federais – Bacia do Rio Doce											
Código	Nome	Rio	Q7,10 (m <sup>3</sup> /s)	Q95 (m <sup>3</sup> /s)*	06/09/18	07/09/18	08/09/18	09/09/18	10/09/18	11/09/18	12/09/18
56719998	Belo Oriente	Doce	97,69	128,2	87,94	87,78	87,17	84,26	81,98	81,55	82,61
56539000	Cach. dos Óculos	Doce	81,43	97	64,74	65,30	62,19	60,88	60,53	61,16	58,96
56850000	Governador Valadares	Doce	171,4	216	147,39	161,09	146,82	145,21	148,19	148,12	138,95

Estação em Rios Federais – Bacia Paraíba do Sul											
Código	Nome	Rio	Q7,10 (m <sup>3</sup> /s)	Q95 (m <sup>3</sup> /s)*	06/09/18	07/09/18	08/09/18	09/09/18	10/09/18	11/09/18	12/09/18
58770000	Cataguases	Pomba	27,45	36,30	15,59	14,98	22,49	24,88	24,83	25,14	25,41

Estações em Rios Federais - Bacia do Rio Grande											
Código	Nome	Rio	Q7,10 (m <sup>3</sup> /s)	Q95 (m <sup>3</sup> /s)*	03/08/18	04/08/18	05/08/18	06/08/18	07/08/18	08/08/18	09/08/18
61770000	Faz. Carvalhais	Pinheirinho	0,41	0,99	0,34	0,34	0,34	0,34	0,34	0,34	0,34

\*Vazão mínima de referência para Rios da União

# SALA DE SITUAÇÃO

## Monitoramento Hidrológico de Minas Gerais

### 3- Municípios Abrangidos por estação:

#### SÃO FRANCISCO

**Ponte Nova do Paraopeba:** Belo Vale, Betim, Bonfim, Brumadinho, Casa Grande, Congonhas, Conselheiro Lafaiete, Contagem, Cristiano Otoni, Crucilândia, Desterro de Entre Rios, Entre Rios de Minas, Ibirité, Igarapé, Itatiaiuçu, Itaverava, Jeceaba, Juatuba, Lagoa Dourada, Mário Campos, Moeda, Ouro Branco, Ouro Preto, Piedade dos Gerais, Queluzita, Resende Costa, Rio Manso, São Brás do Suaçuí, São Joaquim de Bicas e Sarzedo.

**Carmo do Cajuru:** Carmo do Cajuru, Carmópolis de Minas, Cláudio, Desterro de Entre Rios, Divinópolis, Itaguara, Oliveira, Passa Tempo, Piracema e Resende Costa.

**Entre Rios de Minas:** Entre Rios de Minas, Lagoa Dourada e Resende Costa.

**Honório Bicalho – Montante:** Itabirito, Nova Lima, Ouro Preto e Rio Acima.

**Santo Hipólito:** Araçá, Baldim, Belo Horizonte, Caeté, Capim Branco, Conceição do Mato Dentro, Confins, Congonhas do Norte, Contagem, Cordisburgo, Curvelo, Datas, Esmeraldas, Funilândia, Gouvea, Inimutaba, Itabirito, Jaboticatubas, Jequitibá, Lagoa Santa, Matozinhos, Monjolos, Morro da Garça, Nova Lima, Nova União, Ouro Preto, Paraopeba, Pedro Leopoldo, Presidente Juscelino, Presidente Kubitschek, Prudente de Moraes, Raposos, Ribeirão das Neves, Rio Acima, Sabará, Santa Luzia, Santana de Pirapama, Santana do Riacho, Santo Hipólito, São José da Lapa, Sete Lagoas, Taquaraçu de Minas e Vespasiano.

**Jardim:** Itaúna e Mateus Leme.

**Buritis Jusante:** Buritis.

#### DOCE

**Ponte Nova – Jusante:** Acaiaca, Alto Rio Doce, Amparo do Serra, Barra Longa, Brás Pires, Cajuri, Capela Nova, Caranaíba, Carandaí, Catas Altas da Noruega, Cipotânea, Coimbra, Conselheiro Lafaiete, Cristiano Otoni, Desterro do Melo, Diogo de Vasconcelos, Divinésia, Dores do Turvo, Guaraciaba, Itaverava, Lamim, Mercedes, Ouro Preto, Paula Cândido, Piranga, Ponte Nova, Porto Firme, Presidente Bernardes, Ressaquinha, Rio Espera, Santana dos Montes, São Geraldo, Senador Firmino, Senhora de Oliveira, Senhora dos Remédios, Teixeira, Ubá, Viçosa e Visconde do Rio Branco.

**Mário de Carvalho:** Alvinópolis, Antônio Dias, Barão de Cocais, Bela Vista de Minas, Bom Jesus do Amparo, Catas Altas, Coronel Fabriciano, Itabira, Jaguaráçu, João Monlevade, Mariana, Marlieria, Nova Era, Ouro Preto, Rio Piracicaba, Santa Bárbara, São Domingos do Prata, São Gonçalo do Rio Abaixo e Timóteo.

**Naque Velho:** Açucena, Alvorada de Minas, Antônio Dias, Belo Oriente, Braúnas, Carmesia, Conceição do Mato Dentro, Congonhas do Norte, Dom Joaquim, Dores de Guanhões, Ferros, Guanhões, Itabira, Itambé do Mato Dentro, Joanésia, Materlândia, Mesquita, Morro do Pilar, Passabem, Sabinópolis, Santa Maria de Itabira, Santo Antônio do Itambé, Santo Antônio do Rio Abaixo, São Sebastião do Rio Preto, Senhora do Porto, Serra Azul de Minas e Serro.

**Nova Era Telemétrica:** Alvinópolis, Barão de Cocais, Bom Jesus do Amparo, Catas Altas, Itabira, Mariana, Nova Era, Ouro Preto, Rio Piracicaba e São Gonçalo do Rio Abaixo.

**Porto Firme:** Alto Rio Doce, Brás Pires, Capela Nova, Caranaíba, Carandaí, Catas Altas da Noruega, Cipotânea, Conselheiro Lafaiete, Cristiano Otoni, Desterro do Melo, Divinésia, Dores do Turvo, Itaverava, Lamim, Mercedes, Ouro Preto, Paula Cândido, Piranga, Porto Firme, Presidente Bernardes, Ressaquinha, Rio Espera, Santana dos Montes, Senador Firmino, Senhora dos Remédios, Senhora Oliveira e Ubá.



# SALA DE SITUAÇÃO

## Monitoramento Hidrológico de Minas Gerais

**Vila Matias:** Água Boa, Cantagalo, Coluna, Coroaci, Franciscópolis, Frei Inocência, Frei Lagonegro, Governador Valadares, Itambacuri, José Raydan, Malacacheta, Marilac, Materlândia, Mathias Lobato, Nacip Raydan, Paulistas, Peçanha, Rio Vermelho, Sabinópolis, Santa Maria do Suaçuí, São João Evangelista, São José da Safira, São José do Jacuri, São Pedro do Suaçuí, São Sebastião do Maranhão, Serra Azul de Minas e Virgolândia.

### PARAÍBA DO SUL

**Usina Maurício:** Antônio Carlos, Coronel Pacheco, Descoberto, Goianá, Itamarati de Minas, Piau, Rio Novo, Santos Dumont e São João Nepomuceno.

### GRANDE

**Usina Couro do Cervo:** Carmo da Cachoeira, Nepomuceno e Três Pontas.

**Cachoeira Poço Fundo:** Campestre, Congonhal, Espírito Santo do Dourado, Ipuiúna, Poço Fundo, Santa Rita de Caldas e São João da Mata.

### PARANAÍBA

**Ponte São Domingos:** Campina Verde, Limeira do Oeste, Santa Vitória e União de Minas.

**Ituiutaba:** Canápolis, Ituiutaba, Monte Alegre de Minas, Prata, Uberaba, Uberlândia e Veríssimo.

**Fazenda Letreiro:** Uberaba e Uberlândia.

**Desemboque:** Sacramento.

**Abadia dos Dourados:** Abadia dos Dourados, Coromandel, Monte Carmelo e Patrocínio.

### JEQUITINHONHA

**Pega:** Angelândia, Aricanduva, Berilo, Capelinha, Carbonita, Chapada do Norte, Felício dos Santos, Francisco Badaró, Itamarandiba, José Gonçalves de Minas, Leme do Prado, Minas Novas, Rio Vermelho, São Gonçalo do Rio Preto, Senador Modestino Gonçalves, Turmalina, Veredinha e Virgem da Lapa.

### RESERVATÓRIOS SISTEMA PARAÓPEBA

**Rio Manso:** Bonfim, Brumadinho, Crucilândia, Itatiaiuçu e Rio Manso.

**Serra Azul:** Igarapé, Itaúna, Juatuba e Mateus Leme.

**Vargem das Flores:** Betim e Contagem.