

feam

FUNDAÇÃO ESTADUAL
DO MEIO AMBIENTE

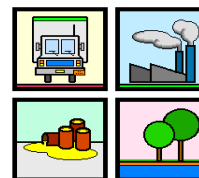

GEAMB feam

COMUNICADO DE ACIDENTE

Assunto: Acidente ferroviário no ramal de Araxá e Ibiá no km 824+500 da ferrovia.

Produto: Álcool

Empresa: FCA – Ferrovia Centro Atlântica

Data do Acidente: 05/11/2009 – 11h23min.

Informante: Evaldo Pádua

Descrição do Acidente: Três vagões-tanques (2 TCD e 1 TSD) tombaram no km 824+500 acarretando gotejamento a partir de um destes. A SUATRANS está no local para acompanhar o atendimento à ocorrência no que tange aos serviços de transbordo e contenção de eventual volume derramado.

Atendimento: 05/11/2009

Acionamento do NEA: 05/11/2009 – 12h00min.

Técnico: O técnico da GEAMB Sr. Newton Pascal Tito de Oliveira encontra-se em Uberlândia e está a caminho do local.

Elaborado por:

Karla Cristina Assis da Cunha
Secretaria

Gerência de Emergência Ambiental - GEAMB
Diretoria de Monitoramento e Fiscalização Ambiental - DMFA
Fundação Estadual do Meio Ambiente – FEAM

 **Antes de imprimir, pense em sua responsabilidade e compromisso com o Meio Ambiente**