

feam

FUNDAÇÃO ESTADUAL
DO MEIO AMBIENTE

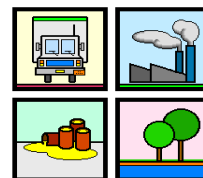

GEAMB **feam**

COMUNICADO DE ACIDENTE

Assunto: Acidente com veículo transportando leite in natura no km 661 da rodovia BR 262 em Araxá/MG.

Produto: Leite in natura

Empresa: VIC Logística

Data do Acidente: 04/05/2010 – 09h00min

Informante: Luciano - Nestlé

Descrição do Acidente: Veículo carregado com leite in natura trafegava pela rodovia BR 262 vindo a tombar no km 661 desta rodovia no município de Araxá/MG. Houve vazamento da carga e 14000 litros desta, percolaram no solo.

Acionamento do NEA: 04/05/2010 – 10h30min

Atendimento: 04/05/2010

Técnico: O técnico da GEAMB Sebastião Joaquim Bahia está a caminho do local.

Elaborado por:

Karla Cristina Assis da Cunha
Gerência de Emergência Ambiental - GEAMB
Diretoria de Monitoramento e Fiscalização Ambiental - DMFA
Fundação Estadual do Meio Ambiente – FEAM

 **Antes de imprimir, pense em sua responsabilidade e compromisso com o Meio Ambiente**