

feam

FUNDAÇÃO ESTADUAL
DO MEIO AMBIENTE

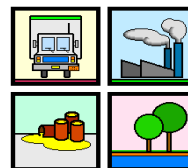

NEA feam

COMUNICADO DE ACIDENTE

Assunto: colisão entre veículos com derramamento de combustível.

Produto: óleo diesel

Empresa: Cooperativa Transportadora de petróleo e Derivados Ltda. - COPETRANS

Data do Acidente: 09/10/2010 às 10hs00min.

Data de Comunicação ao NEA: 09/10/2010 às 11hs28min.

Atendimento: imediatamente via telefone, com comparecimento ao local no dia 11/10/2010 às 09hs15min.

Informante: Henrique, representante da COPETRANS.

Endereço: Rua Dama da Noite n° 78, esquina com a Rodovia MG 50, Bairro Vianópolis, Betim/MG

Descrição Acidente: colisão entre um caminhão da COPETRANS transportando 15.000 litros de óleo diesel com um ônibus, que no momento transportava 10 pessoas, sendo que, felizmente, não houve vítimas.

Em função da colisão, os motoristas perderam o controle dos veículos, vindo os mesmos a se chocarem com uma residência existente na esquina da Rua Dama da Noite com a rodovia, derrubando um muro, vindo o caminhão a atingir a área externa da casa.

feam

FUNDAÇÃO ESTADUAL
DO MEIO AMBIENTE

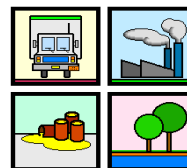

NEA feam

O veículo carregado com combustível não chegou a tombar, ficando preso entre as árvores da residência.

Não foi verificado o vazamento/derramamento do produto, sendo constatado apenas o derramamento de óleo diesel proveniente do tanque de combustível do caminhão.

Nas proximidades da propriedade existe um curso d'água que não chegou a ser atingido pelo óleo.

A equipe de pronto atendimento da Suatrans compareceu ao local, ficando responsável pela limpeza da área afetada.

O técnico Newton Oliveira compareceu ao local, estando acompanhando a limpeza e a remediação da área em questão, com previsão de conclusão dos trabalhos para o dia 12/10.

Elaborado por:

Newton Pascal Tito de Oliveira

Gerência de Emergência Ambiental - GEAMB

Diretoria de Monitoramento e Fiscalização Ambiental - DMFA

Fundação Estadual do Meio Ambiente – FEAM

🍀 Antes de imprimir, pense em sua responsabilidade e compromisso com o Meio Ambiente