

feam

FUNDAÇÃO ESTADUAL
DO MEIO AMBIENTE

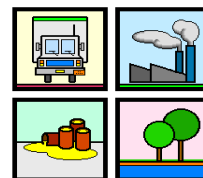

NEA **feam**

COMUNICADO NEA

Assunto: Tombamento de veículo com queda de carga.

Município: Campanha – MG.

Produto: grafite, óxido de cálcio – ONU 1910 – e carbetto de silício.

Empresa: Expresso Vera Cruz

Data do acidente: 26/03/2010 – 02h10min

Informante: Autopista Fernão Dias

Descrição do Fato:

Tombamento de veículo que transportava um total de 1 ton de óxido de cálcio, 5 ton de grafite e 500 kg de carbetto de silício na rodovia Fernão Dias – BR 381 – km 766. Parte do material espalhou na faixa de domínio em terreno com desnível de 5 metros da rodovia. Não há curso hídrico na proximidade.

Acionamento: 26/03/2010 - 03h50min

Atendimento: 26/03/2010 – 7h45min

Técnicos: O técnico do NEA, Newton Pascal Tito de Oliveira, está no local.

Elaborado por:

Luiz Filipe Venturi Vianna

Gerência de Emergência Ambiental - GEAMB

Diretoria de Monitoramento e Fiscalização Ambiental - DMFA

Fundação Estadual do Meio Ambiente – FEAM