

feam

FUNDAÇÃO ESTADUAL
DO MEIO AMBIENTE

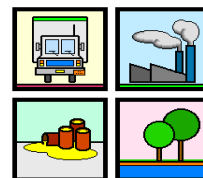

GEAMB feam

COMUNICADO DE ACIDENTE

Assunto: Acidente com veículo transportando Coque de Petróleo em Careçu/MG.

Produto: Coque de Petróleo

Empresa: P & W Transportes Ltda.

Data do Acidente: 10/05/2010 – 08h16min

Informante: Autopista Fernão Dias

Descrição do Acidente: Veículo transportando aproximadamente 27 toneladas de Coque de Petróleo saiu de Cubatão/SP e seguia pela rodovia BR 381, com destino à Holcim em Pedro Leopoldo/MG vindo tombar no km 815 norte, desta rodovia em Careçu/MG.

Não há recurso hídrico próximo ao local

Acionamento do NEA: 10/05/2010 – 08h40min.

Atendimento: 10/05/2010 – 16h00min

Técnico: O técnico da GEAMB Newton Pascal Tito de Oliveira está no local.

Elaborado por:

Karla Cristina Assis da Cunha
Gerência de Emergência Ambiental - GEAMB
Diretoria de Monitoramento e Fiscalização Ambiental - DMFA
Fundação Estadual do Meio Ambiente – FEAM

 **Antes de imprimir, pense em sua responsabilidade e compromisso com o Meio Ambiente**