

**feam**

FUNDAÇÃO ESTADUAL  
DO MEIO AMBIENTE

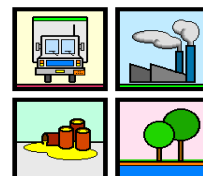

**GEAMB feam**

## COMUNICADO DE ACIDENTE

**Assunto:** Acidente na rodovia BR 381, km 519 norte em Igarapé/MG.

**Produto:** Gás Liquefeito de Petróleo (GLP)

**Empresa:** Transportadora Rodomeu Ltda.

**Data do Acidente:** 01/08/2010 – 13h20min

**Informante:** Autopista Fernão Dias

**Descrição do Acidente:** Veículo carregado com GLP seguia pela rodovia BR 381 e veio a tombar no km 519 desta. Não houve de produto. O técnico da GEAMB/FEAM está no local para acompanhar o destombamento do veículo.

**Acionamento do NEA:** 02/08/2010 – 06h30min

**Atendimento:** 02/08/2010

**Técnico:** O técnico da GEAMB, Sr. Newton Pascal Tito de Oliveira está no local.

**Elaborado por:**

***Karla Cristina Assis da Cunha***  
*Gerência de Emergência Ambiental - GEAMB*  
*Diretoria de Monitoramento e Fiscalização Ambiental - DMFA*  
*Fundação Estadual do Meio Ambiente – FEAM*

 **Antes de imprimir, pense em sua responsabilidade e compromisso com o Meio Ambiente**