

feam

FUNDAÇÃO ESTADUAL
DO MEIO AMBIENTE

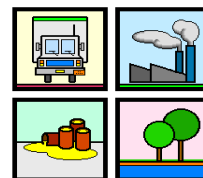

GEAMB **feam**

COMUNICADO DE ACIDENTE

Assunto: Acidente com veículo transportando soro de leite na BR 381, Km 621 sul, município de Oliveira / MG.

Produto: Soro de Leite

Empresa: Transportadora Translopes

Data do Acidente: 24/03/2010 – 12h55min.

Informante: Autopista Fernão Dias

Descrição do Acidente: Veículo carregado com 26.500kg de soro de leite seguia pela rodovia BR 381 vindo de Pitangui/MG com destino a Itamonte/MG, tombou no km 621 sul desta rodovia no município de Oliveira/MG. Houve vazamento de cerca de 11.500kg do produto que escorreu pela canaleta de águas pluviais ficando contido às margens da rodovia.

Acionamento do NEA: 24/03/2010 – 18h12min.

Atendimento: 25/03/2010

Técnico: O técnico da GEAMB Newton Pascal Tito de Oliveira encontra-se nas proximidades do acidente em outro atendimento à emergência ambiental e quando possível, se deslocará para o local.

Elaborado por:

Karla Cristina Assis da Cunha
Gerência de Emergência Ambiental - GEAMB
Diretoria de Monitoramento e Fiscalização Ambiental - DMFA
Fundação Estadual do Meio Ambiente – FEAM