

feam

FUNDAÇÃO ESTADUAL
DO MEIO AMBIENTE

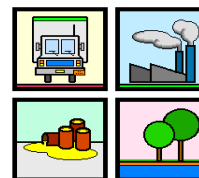

GEAMB feam

COMUNICADO DE ACIDENTE

Assunto: Tombamento de veículo em Santa Juliana/MG.

Produto: CAP 30 – Asfalto – ONY 3257

Empresa: Construmil Construtora e Terrapleno

Data do Acidente: 10/09/2010 – 22h00min

Informante: Polícia Rodoviária Federal de Araxá

Descrição do Acidente: Veículo carregado com 38 toneladas de CAP 30 tombou no km 213 da Rodovia MG 452 em Santa Juliana/MG. Toda a carga transportada vazou, mas não atingiu o Rio Araguari.

A SR Tratamento de Resíduos está no local para realizar a remoção e o transporte do resíduo.

Acionamento do NEA: 11/09/2010 – 00h20min

Atendimento: 11/09/2010 – 13h30min

Técnico: O técnico da GEAMB Sebastião Joaquim Bahia está no local.

Elaborado por:

Karla Cristina Assis da Cunha
Gerência de Emergência Ambiental - GEAMB
Diretoria de Monitoramento e Fiscalização Ambiental - DMFA
Fundação Estadual do Meio Ambiente – FEAM

 **Antes de imprimir, pense em sua responsabilidade e compromisso com o Meio Ambiente**