

**feam**

FUNDAÇÃO ESTADUAL  
DO MEIO AMBIENTE

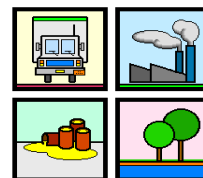

**GEAMB feam**

## COMUNICADO DE ACIDENTE

**Assunto:** Acidente ferroviário entre as estações Salitre e Perdizes.

**Produto:** Soja

**Empresa:** Ferrovia Centro Atlântica - FCA

**Data do Acidente:** 11/02/2010 – 02h40min.

**Informante:** Evaldo Pádua - FCA

**Descrição do Acidente:** Tombamento de 04 vagões carregados com soja, no km 857+900 entre as estações Salitre e Perdizes. Dois vagões atingiram córrego local. Ainda não foi apurado se houve vazamento de carga, entretanto já foram acionadas as equipes de atendimento a emergência que estão se deslocando para o local.

**Atendimento:** 11/01/2010

**Acionamento do NEA:** 11/02/2010 – 03h40min.

**Técnico:** O técnico da GEAMB Sr. Sérgio Luiz Sanglard Zanute está a caminho do local.

**Elaborado por:**

***Karla Cristina Assis da Cunha***  
*Gerência de Emergência Ambiental - GEAMB*  
*Diretoria de Monitoramento e Fiscalização Ambiental - DMFA*  
*Fundação Estadual do Meio Ambiente – FEAM*

 **Antes de imprimir, pense em sua responsabilidade e compromisso com o Meio Ambiente**