

feam

FUNDAÇÃO ESTADUAL
DO MEIO AMBIENTE

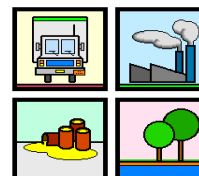

GEAMB **feam**

COMUNICADO DE ACIDENTE

Assunto: Acidente com uma composição ferroviária entre as estações de Carmo do Cajuru e Divinópolis.

Produto: Milho

Empresa: Ferrovia Centro Atlântica - FCA

Data do Acidente: 18/10/2010 – 22h00min

Informante: Ferrovia Centro Atlântica - FCA

Descrição do Acidente: Tombamento de 5 vagões carregados com milho no km 762+200 entre as estações de Carmo do Cajuru e Divinópolis. Houve queda de 100 toneladas da carga na faixa de domínio da ferrovia.

Acionamento do NEA: 19/10/2010 – 09h22min

Atendimento: 19/10/2010 – 09h22min – Via telefônica

Técnico: O técnico da GEAMB Newton Pascal Tito de Oliveira estará se deslocando para o local ao término do atendimento em Uberaba/MG.

Elaborado por:

Karla Cristina Assis da Cunha
Gerência de Emergência Ambiental - GEAMB
Diretoria de Monitoramento e Fiscalização Ambiental - DMFA
Fundação Estadual do Meio Ambiente – FEAM

 **Antes de imprimir, pense em sua responsabilidade e compromisso com o Meio Ambiente**