

feam

FUNDAÇÃO ESTADUAL
DO MEIO AMBIENTE

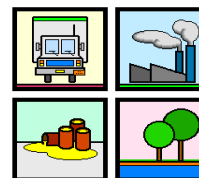

GEAMB **feam**

COMUNICADO DE ACIDENTE

Assunto: Tombamento de veículo em Pouso Alegre/MG.

Produto: Fertilizantes a base de Fosfato

Empresa: Intervias

Data do Acidente: 14/10/2010 – 21h00min

Informante: Autopista Fernão Dias

Descrição do Acidente: Veículo saiu de Cubatão/SP e seguia pela Rodovia BR 381 com destino a Três Corações quando no km 852, o veículo tombou permitindo a queda da carga que se encontra no canteiro central da rodovia. Há uma lagoa a 300 metros do local, mas não foi atingida.

Acionamento do NEA: 14/10/2010 – 23h00min

Atendimento: 15/10/2010 – 07h00min

Técnico: O técnico da GEAMB Newton Pascal Tito de Oliveira está no local.

Elaborado por:

Karla Cristina Assis da Cunha
Gerência de Emergência Ambiental - GEAMB
Diretoria de Monitoramento e Fiscalização Ambiental - DMFA
Fundação Estadual do Meio Ambiente – FEAM

 **Antes de imprimir, pense em sua responsabilidade e compromisso com o Meio Ambiente**