

feam

FUNDAÇÃO ESTADUAL
DO MEIO AMBIENTE

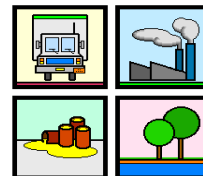

GEAMB **feam**

COMUNICADO DE ACIDENTE

Assunto: Acidente com veículo transportando Álcool em Montes Claros/MG.

Produto: Álcool

Empresa: Transrio Transporte Rio Vermelho Ltda.

Data do Acidente: 11/07/2010 – 14h30min

Informante: Claudir - Transrio Transporte Rio Vermelho Ltda.

Descrição do Acidente: Veículo carregado com 45.000 litros de Álcool tombou no km 06 da rodovia BR 356 em Montes Claros.

O veículo seguia de Goiânia/GO com destino a Jequié/BA.

Houve vazamento da carga.

A SUATRANS está no local.

Acionamento do NEA: 11/07/2010 – 15h00min

Atendimento: 12/07/2010

Técnico: O técnico da GEAMB Newton Pascal Tito de Oliveira está a caminho do local.

Elaborado por:

Karla Cristina Assis da Cunha
Gerência de Emergência Ambiental - GEAMB
Diretoria de Monitoramento e Fiscalização Ambiental - DMFA
Fundação Estadual do Meio Ambiente – FEAM

 **Antes de imprimir, pense em sua responsabilidade e compromisso com o Meio Ambiente**