

DIAGNÓSTICO ESGOTAMENTO SANITÁRIO

SUB-BACIA DO RIO PARAÓPEBA

Bacia do rio São Francisco

Nº	NOME DAS ESTAÇÕES
1	Betim Central
2	Cachoeira
3	Salomé
4	Teixeirinha
5	Cidade Verde
6	Bandeirinhas
7	Santo Antônio
8	Petrovale
9	Bonfim
10	Ecológica
11	Mirante
12	Progresso II - 1
13	Progresso II - 2
14	Piedade do Paraopeba
15	ETE-1 Cachoeira da Prata
16	Caetanópolis
17	Maranhão
18	Casa de Pedra I
19	Casa de Pedra II
20	Pires
21	Bananeiras
22	Ventura Luiz
23	Nova Contagem
24	Santo Antônio
25	Entre Rios de Minas
26	Novo Retiro
27	Centro
28	Felixlândia
29	Florestal
30	Fortuna de Minas
31	São Pedro
32	ETE-1 Inhaúma
33	ETE-2 Inhaúma
34	Itaúna
35	ETE-1 Campos
36	ETE-2 Campos
37	ETE-3 Campos
38	ETE-4 Campos
39	ETE-1 Acácias
40	ETE-2 Acácias
41	ETE-3 Acácias
42	ETE-1 Capineira
43	ETE-2 Capineira
44	ETE-1 Brejo Alegre
45	ETE-2 Brejo Alegre
46	São José das Pedras
47	Juatuba
48	ETE-1 Maravilhas
49	ETE-2 Maravilhas
50	Ouro Branco
51	Ouro Preto
52	ETE do povoado de Mota
53	São Bartolomeu
54	Samarco / Antônio Pereira
55	Papagaio
56	Para de Minas
57	ETE do povoado de Córrego das Pedras
58	ETE do povoado de Matinha
59	ETE do distrito de Torneiros
60	ETE povoado de Caetano Preto
61	Pequi
62	Piedade dos Gerais
63	ETE-1 Pompêu
64	ETE-2 Pompêu
65	Queluzito
66	Resende Costa
67	Nossa Senhora da Paz
68	Principal
69	Sarzedo
70	Barreiro
71	Monte Carlo
72	Cidade de Deus
73	Iporanga II
74	Tamanduá
75	Jardim Primavera

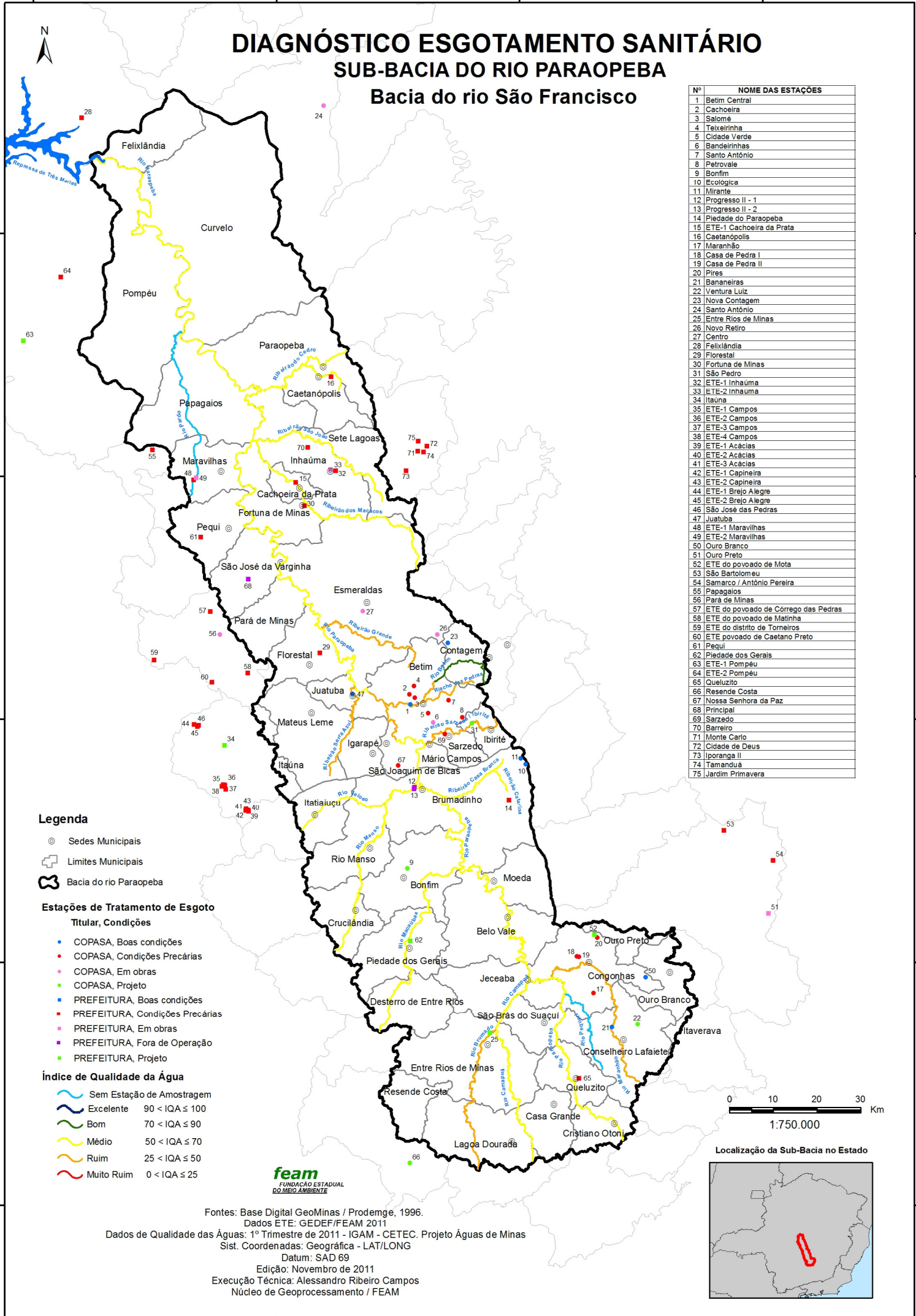

- Legenda**
- ⊙ Sedes Municipais
 - ▭ Limites Municipais
 - ⬭ Bacia do rio Paraopeba
- Estações de Tratamento de Esgoto**
- Titular, Condições**
- COPASA, Boas condições
 - COPASA, Condições Precárias
 - COPASA, Em obras
 - COPASA, Projeto
 - PREFEITURA, Boas condições
 - PREFEITURA, Condições Precárias
 - PREFEITURA, Em obras
 - PREFEITURA, Fora de Operação
 - PREFEITURA, Projeto
- Índice de Qualidade da Água**
- Sem Estação de Amostragem
 - Excelente 90 < IQA ≤ 100
 - Bom 70 < IQA ≤ 90
 - Médio 50 < IQA ≤ 70
 - Ruim 25 < IQA ≤ 50
 - Muito Ruim 0 < IQA ≤ 25

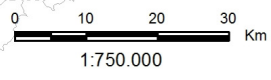

feam
FUNDAÇÃO ESTADUAL DO MEIO AMBIENTE

Fontes: Base Digital GeoMinas / Prodemge, 1996.
Dados ETE: GEDEF/FEAM 2011
Dados de Qualidade das Águas: 1º Trimestre de 2011 - IGAM - CETEC. Projeto Águas de Minas
Sist. Coordenadas: Geográfica - LAT/LONG
Datum: SAD 69
Edição: Novembro de 2011
Execução Técnica: Alessandro Ribeiro Campos
Núcleo de Geoprocessamento / FEAM