

CASOS DE SUCESSO DO ESTADO DE MINAS GERAIS/BRASIL

Cobertura Vegetal e Silvicultura - 2022

Área de abrangência dos remanescentes de vegetação nativa e silvicultura no estado de Minas Gerais.

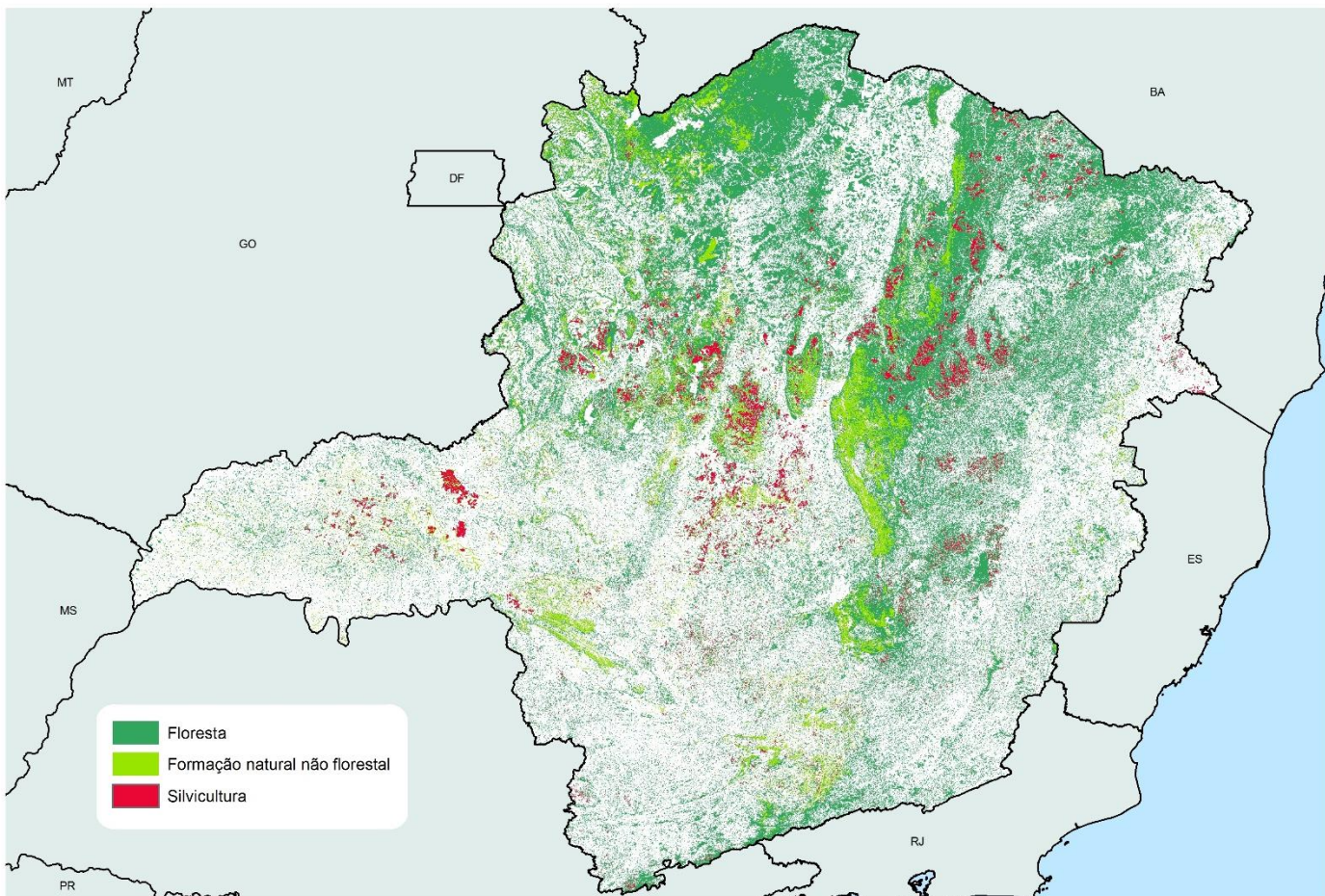

Área de ocorrência de cobertura vegetal e silvicultura (hectare)

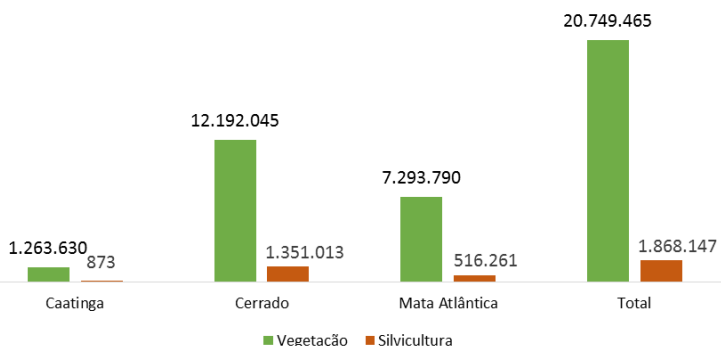

Á área de remanescente de vegetação nativa em Minas Gerais é de 20.749.465 de hectares, o que corresponde a 35,4% do território do estado.

Área coberta por Silvicultura é de 1.868.147 de hectares, que corresponde a 3,2% do território do estado.

Estes dados são relativos ao ano de 2022 e foram extraídos da plataforma MapBiomas Uso e Cobertura do solo, coleção 8.