

**REGIONAL NORDESTE DO IEF**  
**Unidades de Conservação Estaduais**  
**Proteção Integral**

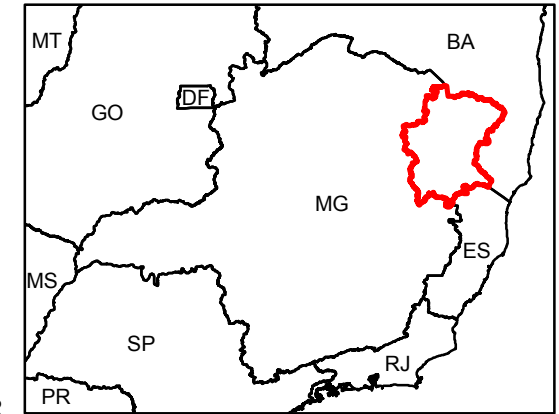





**Localização Regional Nordeste**

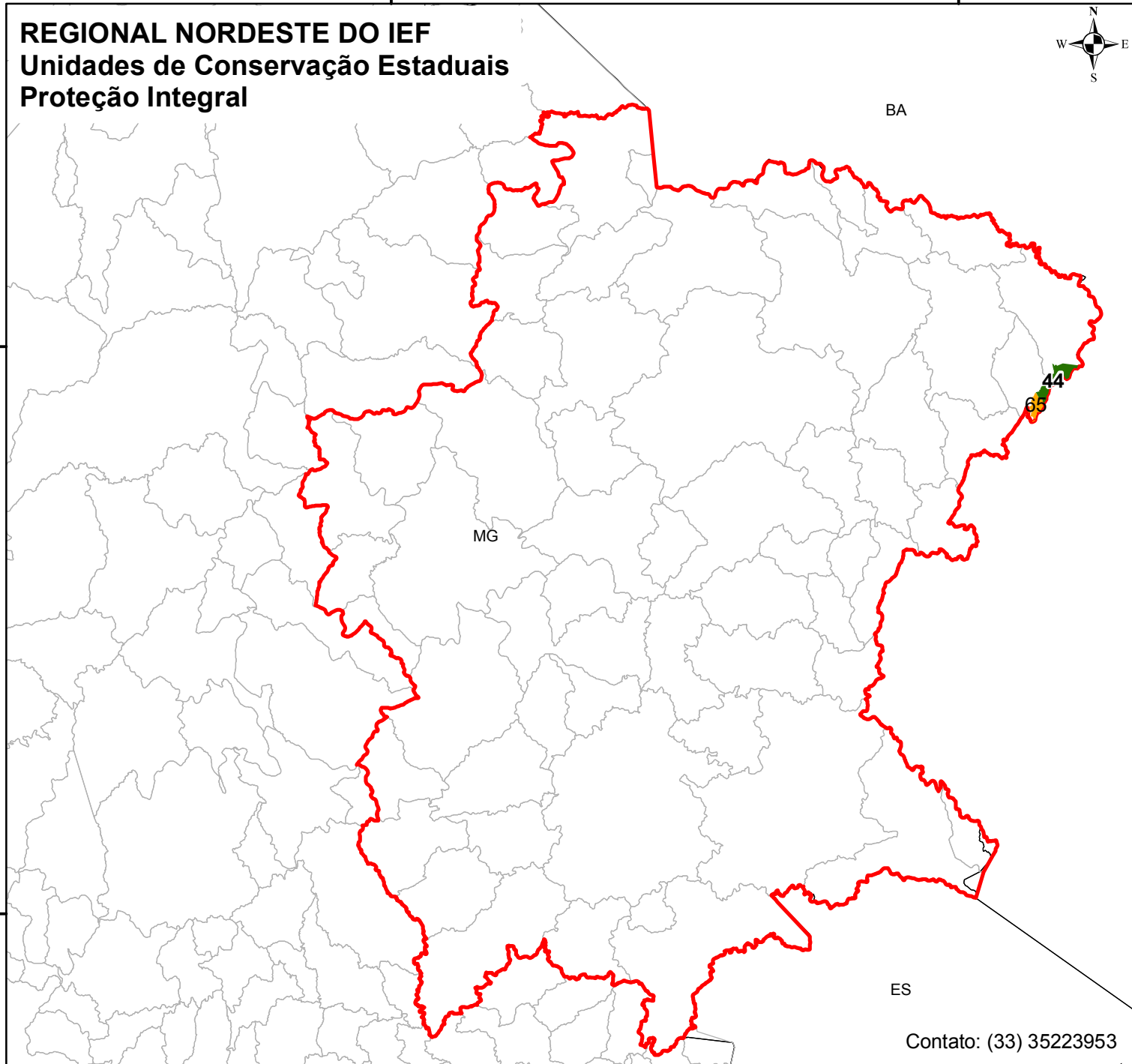

8200000

8200000



-  Limites Municipais MG
-  Regional Nordeste
-  Parque Estadual
-  Refúgio da Vida Silvestre

Nº	CATEGORIA	NOME	ÁREA(ha)
44	PE	Alto Cariri	5.993,18
65	RVS	Mata dos Muriquis	2.617,43

1:2.000.000

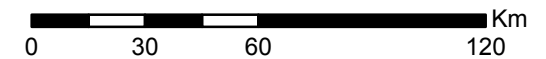

8000000

8000000

ES

Contato: (33) 35223953

800000

1000000

*Nota: Layout apenas ilustrativo, ressaltamos que não há precisão cartográfica detalhada*

Elaboração: Rodrigo Ogando Lara Tavares  
 Data: 08/09/2014  
 Fonte: Instituto Estadual de Florestas - IEF  
 Projeção: UTM Datum SAD 69  
 Diretoria de Áreas Protegidas - DIAP  
 Gerência de Regularização Fundiária - GEREF